

Legende

- Vorlauf
- Rücklauf

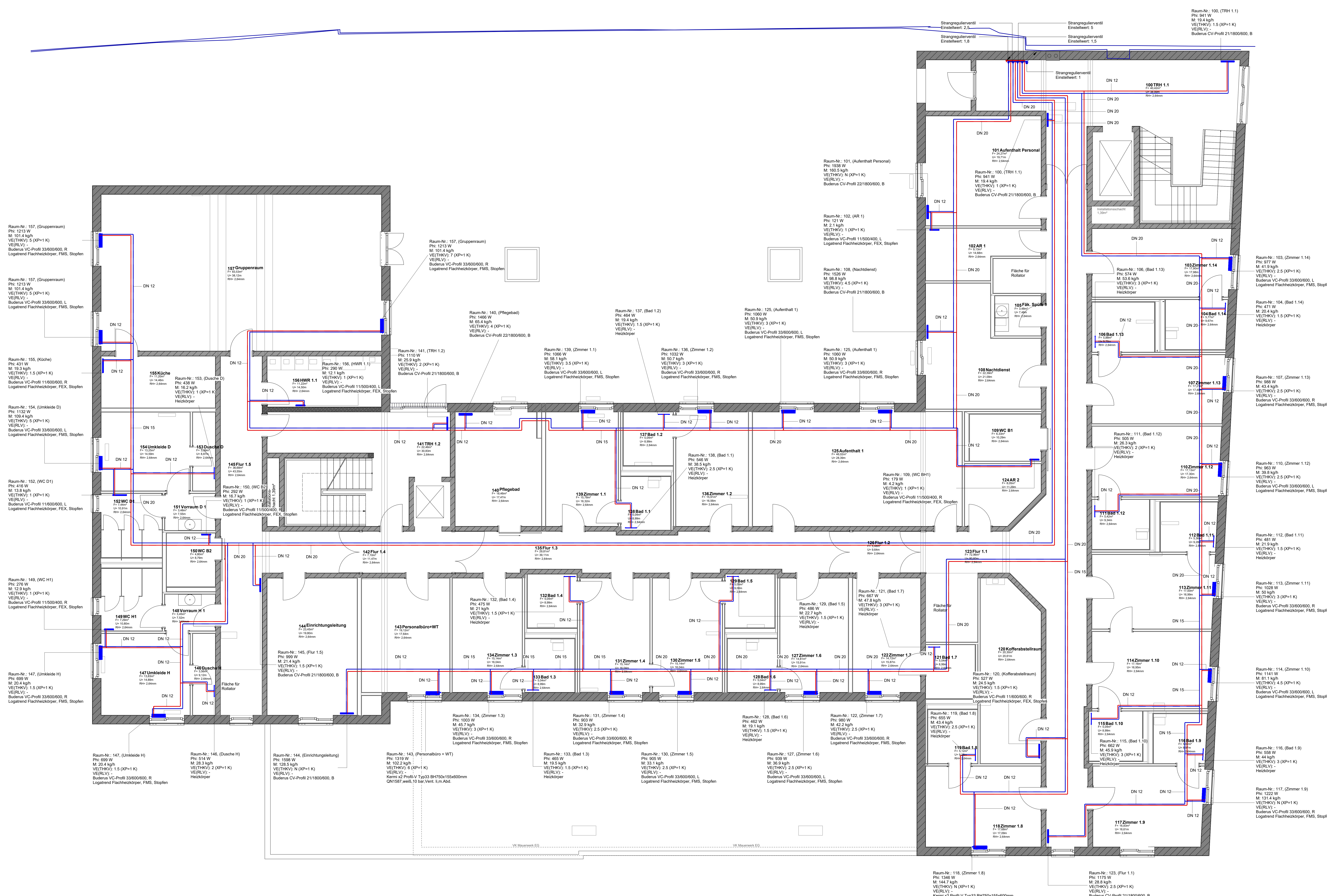

Gegebenheiten vor Ort sowie alle Maße sind am Bau zu prüfen!  
 Abweichungen sind mit der Bauleitung vor der Ausführung rechtzeitig abzusprechen.  
 Bedenken gegen die geplante Ausführung, wie auch Unstimmigkeiten in Plänen und sonstigen Ausführungsunterlagen, sind mit der Bauleitung vor der Ausführung zu klären.

Änderungsvermerke

Index	Datum	Kurzbeschreibung	Gez.

**Ausführungsplanung**

Projekt **Lebenshilfe Kusel**  
 Bahnhofstraße 38  
 66869 Kusel

Planinhalt **GR\_1.OG\_Heizung**

Bauherr **Dr. Budau GmbH + Co. KG**  
 Mackenrodt Weg 5-9  
 55743 Idar-Oberstein

Architekt **Schmeer Ingenieur- und Planungsgesellschaft mbH**  
 Neumühlenweg 67  
 66130 Saarbrücken-Güdingen

Fachplaner **RUM-Plan**  
 Hauptstraße 8  
 55774 Baumholder  
 info@rum-plan.de  
 06783 5222

Planummer	H01	Datum	Name
Erstellt		24.10.2022	
Geprüft			
Projektnummer	10722	Datename	Neubau_Lebenshilfe_Kusel.rvt